

Taizéviering Andreaskerk Hattem - zaterdag 15 november 2025 om 19.30 uur
Gebed voor de stad

Kenmerkend voor een Taizéviering is het zingen van meditatieve liederen en stilte.
De liederen zijn kort en worden vaak herhaald.

Deze viering is rechtstreeks te volgen via de website www.pghattem.nl

Schriftlezingen: Marc Spauwen
Gebeden: Sijke Boonstra en Anja Leferink
Begeleiding: Thoby Liefers, trompet en Wim Hortensius, piano.
Zangers: André Geerts, Rick van Gelder, Marianne van der Helm,
Henk Rouwenhorst en Ria van der Weerd

01 Welkom

02 Bless the Lord, my soul

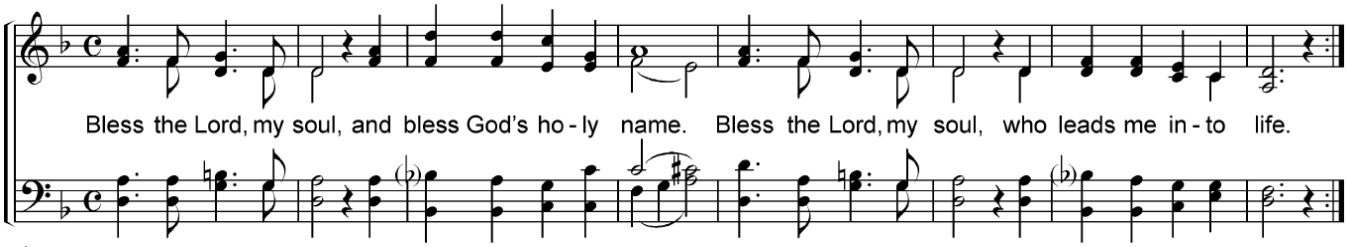

Vertaling: Prijs de Heer, mijn ziel, en prijs zijn heil'ge naam.
Prijs de Heer, mijn ziel, die mij het leven geeft.

03 Lezing: Psalm 42:1-6

04 Jesus, remember me

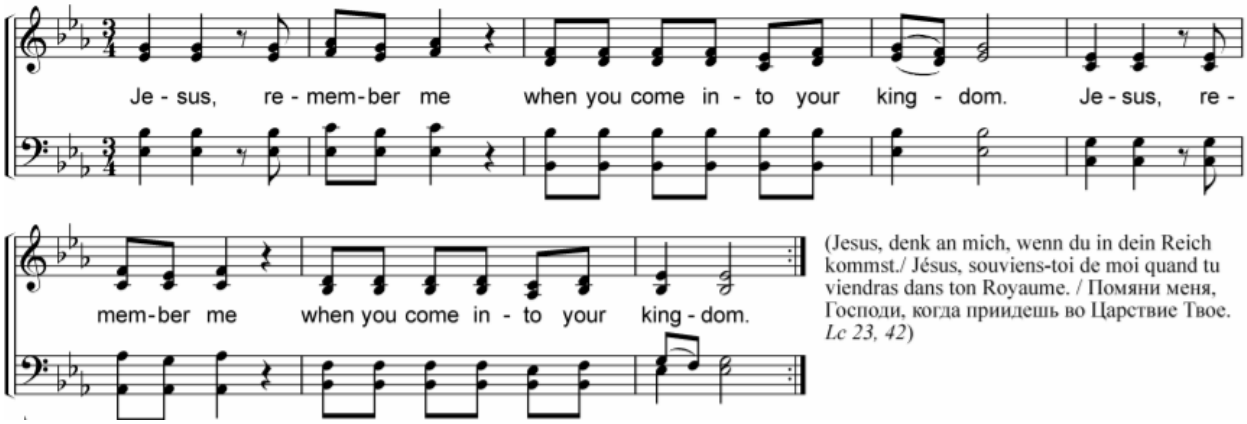

Vertaling: Jezus, denk aan mij wanneer U in uw Rijk komt.

05 Lezing: Evangelie volgens Matteüs 11:25-28

06 Frieden, Frieden

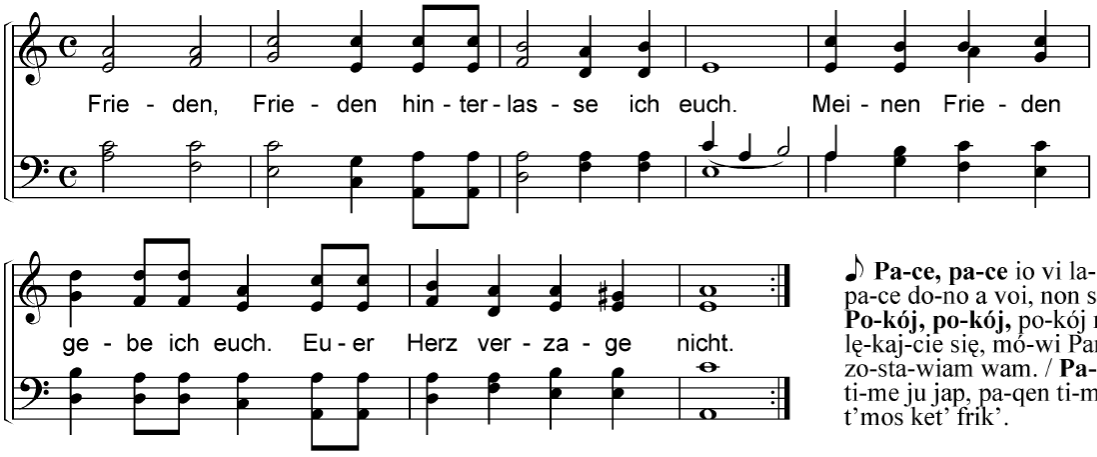

(Je vous laisse ma paix, je vous donne ma paix. Que votre cœur ne se trouble pas. / My peace I leave, my peace I give you. Do not let your hearts be troubled. / La paz os dejo, mi paz os doy. No se turbe vuestro corazón. *Jn 14, 27*)

♪ **Pa-ce, pa-ce** io vi la-scio la pa-ce. La mia pa-ce do-no a voi, non si tur-bi il vo-stro cuor. / **Po-kój, po-kój,** po-kój mój da-ję wam. Nie lę-kaj-cie się, mó-wi Pan. Po-kój mój zo-sta-wiam wam. / **Pa-qen, pa-qen,** pa-qen ti-me ju jap, pa-qen ti-me po— ju lë, zem-ra jua t'mos ket' frik'.

Vertaling: Ik laat jullie vrede na, mijn vrede geef ik jullie, laat je hart niet moedeloos zijn

07 Stilte

08 Confitemini Domino

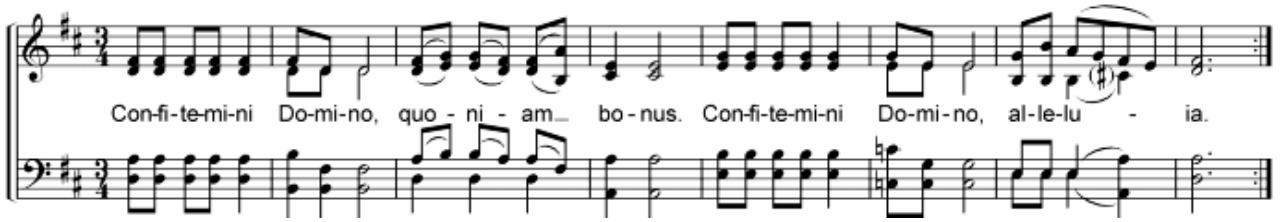

Vertaling: Dank de Heer, want God is goed, halleluja.

09 Wait for the Lord, gelegenheid om een lichtje aan te steken

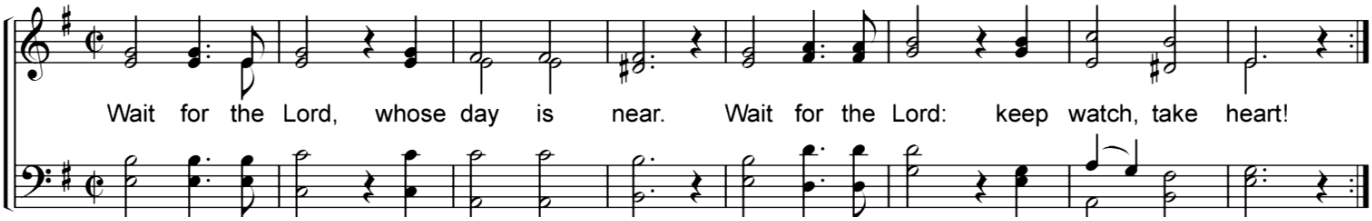

Vertaling: Wacht op de Heer, zijn komst is nabij. Wacht op de Heer, houd de wacht, houd moed.

10 Dankgebed en voorbeden door
in afwisseling met het gezongen Kyrië

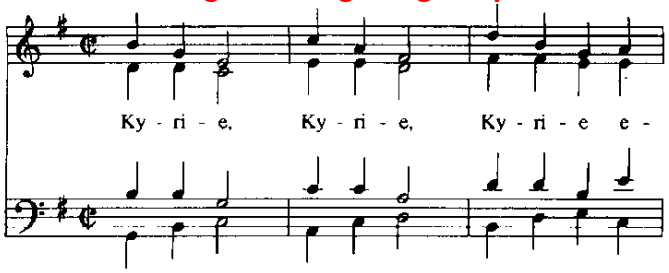

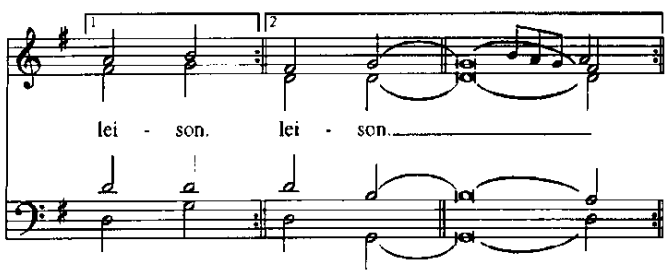

Vertaling: Heer, ontferm U

11 Gezamenlijk uitgesproken Onze Vader

12 Laudate Dominum

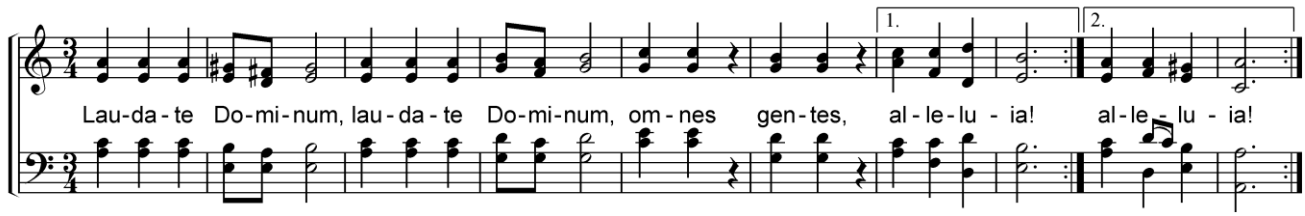

Vertaling: Prijs de Heer, alle volken! Halleluja!

Bij de uitgang is er een vrijwillige collecte voor de onkosten van deze viering.

Tekst en muziek: Ateliers et Presses de Taizé 71250 Taizé Communauté, Frankrijk - www.taize.fr/nl

De Taizéwerkgroep bestaat uit Sijke Boonstra, Rick van Gelder, Anja Leferink, Henk Rouwenhorst, Marc Spauwen en ds.Wim Hortensius.

Zou je het mooi vinden om ook mee te werken aan deze Taizévieringen,
dan kun je contact opnemen met ds.Wim Hortensius (hortensiusw@gmail.com).
Van harte welkom!

De volgende Taizéviering in de Andreaskerk is op zaterdagavond 7 maart 2026.